CLIPLINE

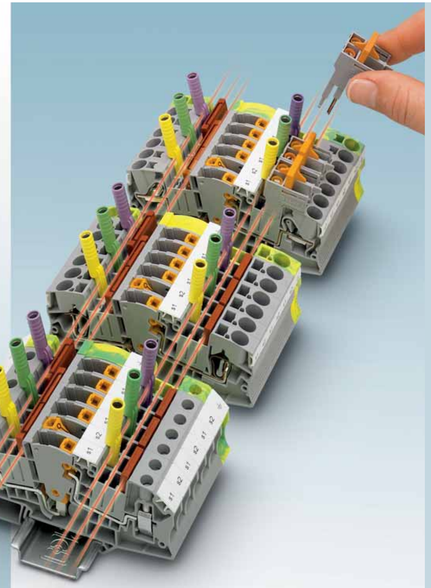

CLIPLINE complete

Для энергетики

Измерительные клеммы

PHOENIX CONTACT
INSPIRING INNOVATIONS

Дополнительные принадлежности

Описание	Тип	Заказной номер
Концевой стопор для быстрого монтажа Ширина / длина / высота 5 мм / 48,5 мм / 35 мм	**CLIPFIX 35-5**	**3022276**
Держатель групповой маркировки клемм, с регулируемой высотой, для CLIPFIX 35-5, этикеткой	**KLM 3-L**	**0814788**
Разделитель, с возможностью хранения коммутационных мостов	**CARRIER 35-8**	**3034387**
Отвертка, размер стержня: 0,8 x 4,0 x 100 мм, длина 180 мм	**SZF 2-0,8X4,0**	**1204520**
Монтажная рейка 35 x 7,5 мм оцинкованная — без перфорации	**NS 35/7,5 UNPERF 2000 MM**	**0801681**
Монтажная рейка 35 x 7,5 мм оцинкованная — с перфорацией	**NS 35/7,5 PERF 2000 MM**	**0801733**
Конечный элемент монтажной рейки, для монтажной рейки NS 35/7,5	**NS 35/7,5 CAP**	**1206560**
для монтажной рейки NS 35/15	**NS 35/15 CAP**	**1206573**
Гнездо для щупа тестера, оранжевый	**PAI-4-FIX OG**	**3034455**
жёлтый	**PAI-4-FIX YE**	**3032745**
зелёный	**PAI-4-FIX GN**	**3032758**
фиолетовый	**PAI-4-FIX VT**	**3032761**
чёрный	**PAI-4-FIX BK**	**3032774**
синий	**PAI-4-FIX BU**	**3032729**
красный	**PAI-4-FIX RD**	**3032732**
серый	**PAI-4-FIX GY**	**3032790**
коричневый	**PAI-4-FIX BN**	**3032787**
Защитный профиль	**AP-ME METER**	**3034361**
Концевой держатель профиля, пломбируемый, для защитного профиля AP-ME	**APH-ME**	**3034374**
Промежуточный держатель профиля, для профиля профиля AP-ME, устанавливается через 40 см.	**APT-ME**	**3034358**

Дополнительно к измерительным клеммам Вы получите трансформатор тока PACT-Analog от 1 А до 4000 А.

См. также www.eshop.phoenixcontact.com

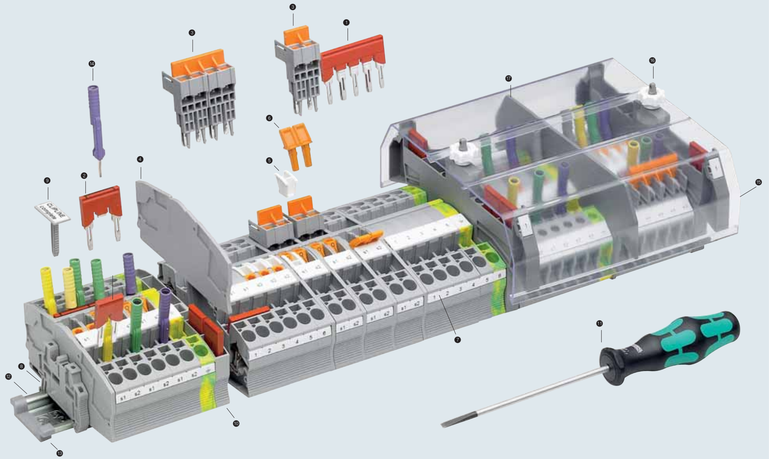

Клеммы	Перемычки						Перемычки "через один"					Штекерные блоки коммутации			Торцевая крышка	Блокировка размыкателя	Штекер для совместного размыкания двух клемм	Маркировка	
	2-контактные	3-контактные	4-контактные	5-контактные	10-контактные	$I_{макс}$	3-контактные	4-контактные	5-контактные	10-контактные	$I_{макс}$	2-контактные	3-контактные	$I_{макс}$				Средний паз клеммы	Средний и боковой паз клеммы
UTME 6	FBS 2-8 3030284	FBS 3-8 3030297	FBS 4-8 3030307	FBS 5-8 3030310	FBS 10-8 3030323	41 A	FBS 1/3-8 3032363	FBS 1/4-8 3032376	FBS 1/3/5-8 3032389	FBS 1/4/7/10-8 3032402	41 A	SB-ME 2-8 3034468	SB-ME 4-8 3034484	30 A	D-UTME 6 3047426	S-ME 6 3034439	C-ME 6/2 3034442	ZB 8: без печати 1052002	ZBF 8: без печати 0808781
UTMED 6	FBS 2-8 3030284	FBS 3-8 3030297	FBS 4-8 3030307	FBS 5-8 3030310	FBS 10-8 3030323	41 A	FBS 1/3-8 3032363	FBS 1/4-8 3032376	FBS 1/3/5-8 3032389	FBS 1/4/7/10-8 3032402	41 A	SB-ME 2-8 3034468	SB-ME 4-8 3034484	30 A	D-UTME 6 3047426	–	–	ZB 8: без печати 1052002	ZBF 8: без печати 0808781
UTMED 6-PE	FBS 2-8 3030284	FBS 3-8 3030297	FBS 4-8 3030307	FBS 5-8 3030310	FBS 10-8 3030323	–	FBS 1/3-8 3032363	FBS 1/4-8 3032376	FBS 1/3/5-8 3032389	FBS 1/4/7/10-8 3032402	–	–	–	–	D-UTME 6 3047426	–	–	ZB 8: без печати 1052002	ZBF 8: без печати 0808781
STME 6	FBS 2-8 3030284	FBS 3-8 3030297	FBS 4-8 3030307	FBS 5-8 3030310	FBS 10-8 3030323	41 A	FBS 1/3-8 3032363	FBS 1/4-8 3032376	FBS 1/3/5-8 3032389	FBS 1/4/7/10-8 3032402	41 A	SB-ME 2-8 3034468	SB-ME 4-8 3034484	30 A	D-STME 6 3034426	S-ME 6 3034439	C-ME 6/2 3034442	ZB 8: без печати 1052002	ZBF 8: без печати 0808781
STMED 6	FBS 2-8 3030284	FBS 3-8 3030297	FBS 4-8 3030307	FBS 5-8 3030310	FBS 10-8 3030323	41 A	FBS 1/3-8 3032363	FBS 1/4-8 3032376	FBS 1/3/5-8 3032389	FBS 1/4/7/10-8 3032402	41 A	SB-ME 2-8 3034468	SB-ME 4-8 3034484	30 A	D-STME 6 3034426	–	–	ZB 8: без печати 1052002	ZBF 8: без печати 0808781
STMED 6-PE	FBS 2-8 3030284	FBS 3-8 3030297	FBS 4-8 3030307	FBS 5-8 3030310	FBS 10-8 3030323	–	FBS 1/3-8 3032363	FBS 1/4-8 3032376	FBS 1/3/5-8 3032389	FBS 1/4/7/10-8 3032402	–	–	–	–	D-STME 6 3034426	–	–	ZB 8: без печати 1052002	ZBF 8: без печати 0808781
DTME 6	FBS 2-8 3030284	FBS 3-8 3030297	FBS 4-8 3030307	FBS 5-8 3030310	FBS 10-8 3030323	41 A	FBS 1/3-8 3032363	FBS 1/4-8 3032376	FBS 1/3/5-8 3032389	FBS 1/4/7/10-8 3032402	41 A	SB-ME 2-8 3034468	SB-ME 4-8 3034484	30 A	D-DTME 6 3034426	S-ME 6 3034439	C-ME 6/2 3034442	ZB 8: без печати 1052002	ZBF 8: без печати 0808781
DTMED 6	FBS 2-8 3030284	FBS 3-8 3030297	FBS 4-8 3030307	FBS 5-8 3030310	FBS 10-8 3030323	41 A	FBS 1/3-8 3032363	FBS 1/4-8 3032376	FBS 1/3/5-8 3032389	FBS 1/4/7/10-8 3032402	41 A	SB-ME 2-8 3034468	SB-ME 4-8 3034484	30 A	D-DTME 6 3034426	–	–	ZB 8: без печати 1052002	ZBF 8: без печати 0808781
DTMED 6-PE	FBS 2-8 3030284	FBS 3-8 3030297	FBS 4-8 3030307	FBS 5-8 3030310	FBS 10-8 3030323	–	FBS 1/3-8 3032363	FBS 1/4-8 3032376	FBS 1/3/5-8 3032389	FBS 1/4/7/10-8 3032402	–	–	–	–	D-DTME 6 3034426	–	–	ZB 8: без печати 1052002	ZBF 8: без печати 0808781
RT 5-T	FBS 2-8 3030284	FBS 3-8 3030297	FBS 4-8 3030307	FBS 5-8 3030310	FBS 10-8 3030323	41 A	–	–	–	–	–	–	–	–	D-RT 5-T 3049291	S-RT ST 3049330	–	ZB 16.3: без печати 0820222	ZBF 8: без печати 0808781
RT 5	FBS 2-8 3030284	FBS 3-8 3030297	FBS 4-8 3030307	FBS 5-8 3030310	FBS 10-8 3030323	41 A	–	–	–	–	–	–	–	–	D-RT 3/5 3049097	–	–	ZB 16.3: без печати 0820222	ZBF 8: без печати 0808781
RT 5-PE	FBS 2-8 3030284	FBS 3-8 3030297	FBS 4-8 3030307	FBS 5-8 3030310	FBS 10-8 3030323	41 A	–	–	–	–	–	–	–	–	D-RT 3/5 3049097	–	–	ZB 16.3: без печати 0820222	ZBF 8: без печати 0808781

PHOENIX CONTACT

Дополнительная информация по продукции и решениям Phoenix Contact представлена на сайте
www.phoenixcontact.ru

Или обращайтесь непосредственно к нам!

RUS PHOENIX CONTACT RUS
119619 Москва, р-н Солнцево,
Проектируемый пр. 5167, д. 9/1
Тел.: +7 (495) 933-85-48
Факс:+7 (495) 931-97-22
info@phoenixcontact.ru
www.phoenixcontact.ru

Промышленные клеммы, принадлежности для монтажа и маркировки
CLIPLINE

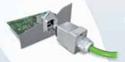

Промышленные разъемы
PLUSCON

Клеммники и разъемы для печатного монтажа и корпуса для электронных устройств
COMBICON

Устройства для защиты от перенапряжений
TRABTECH

Преобразователи сигналов, коммутационные устройства, блоки питания
INTERFACE

Компоненты и системы
AUTOMATION

Отпечатано в России. © PHOENIX CONTACT 2009
HNA 1200175272/03.2009-00

PHOENIX CONTACT
INSPIRING INNOVATIONS

CLIPLINE complete
Для энергетики

Новые запатентованные измерительные клеммы, входящие в систему CLIPLINE complete, обеспечивают простое закорачивание вторичной обмотки трансформаторов тока. Мы предлагаем широкий выбор измерительных, проходных клемм и клемм PE в унифицированных корпусах. Использование принадлежностей CLIPLINE complete сокращает Ваши расходы на хранение и сборку.

Три технологии соединения - один корпус

Винтовое соединение UT
Универсальное и признанное во всем мире

Пружинное соединение ST
Удобное и устойчивое к вибрации

Соединение Push-In DT
Простое и без использования инструментов

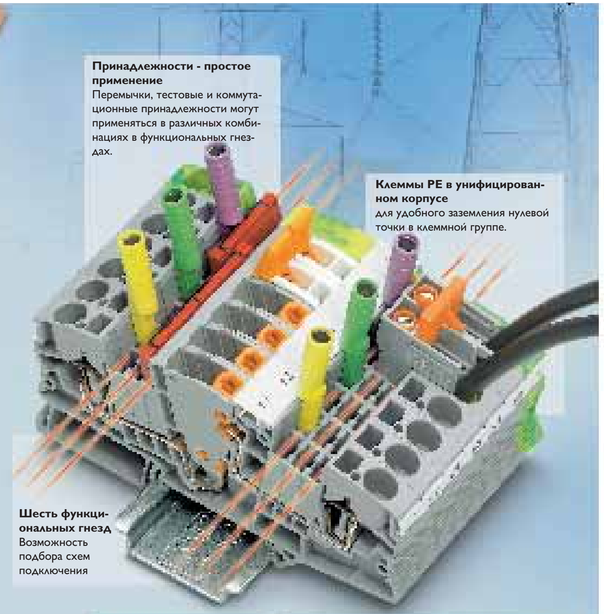

Принадлежности - простое применение
Перемычки, тестовые и коммутационные принадлежности могут применяться в различных комбинациях в функциональных гнездах.

Клеммы PE в унифицированном корпусе
для удобного заземления нулевой точки в клеммной группе.

Шесть функциональных гнезд
Возможность подбора схем подключения

Простое и безопасное размыкание

Продольный переключатель обеспечивает надежное соединение и его визуализацию

Безопасное закорачивание ...

... легко со стандартными коммутационными мостиками

... удобно с коммутационными штекерами

Измерительные клеммы
Подходят для различных схем измерения

Благодаря большому выбору принадлежностей возможна реализация самых разных схем измерения.

Примеры подключения:
а) простой трехфазный трансформатор
б) связанный трехфазный трансформатор
в) связанный трехфазный трансформатор с заземленной нулевой точкой.

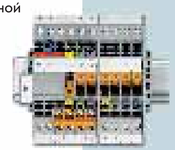

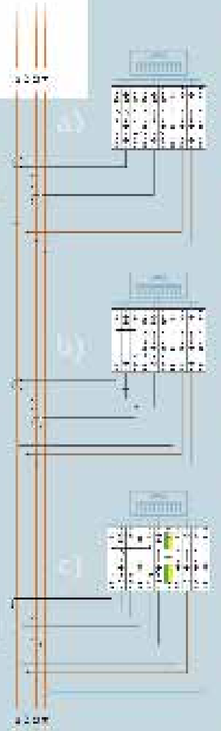

Винтовые клеммы

Тип	Заказной номер	UTME 6	3047400	UTMED 6	3047413	UTMED 6-PE	3047442
Ширина/длина/высота	[мм]	8.2 / 99.8 / 49.6		8.2 / 99.8 / 49.6		8.2 / 99.8 / 49.6	
Ток/напряжение IEC/UL	[A] / [В]	30 / 500 // - / -		30 / 500 // - / -		- / - // - / -	
жесткий/AWG	[мм²] / –	0.2 - 10 / 24 - 8		0.2 - 10 / 24 - 8		0.2 - 10 / 24 - 8	
гибкий / AWG	[мм²] / –	0.2 - 10 / 24 - 8		0.2 - 10 / 24 - 8		0.2 - 10 / 24 - 8	
гибкий с кабельным након. / AWG	[мм²] / –	0.25 - 6 / 24 - 10		0.25 - 6 / 24 - 10		0.25 - 6 / 24 - 10	
2 проводника (одинаковые) жесткие / гибкие	[мм²]	0.2 - 2.5 / 0.2 - 2.5		0.2 - 2.5 / 0.2 - 2.5		0.2 - 2.5 / 0.2 - 2.5	

Пружинные клеммы

Тип	Заказной номер	STME 6	3035700	STMED 6	3035713	STMED 6-PE	3035726
Ширина/длина/высота	[мм]	8.2 / 99.8 / 49.6		8.2 / 99.8 / 49.6		8.2 / 99.8 / 49.6	
Ток/напряжение IEC/UL	[A] / [В]	30 / 500 // - / -		30 / 500 // - / -		- / - // - / -	
жесткий/AWG	[мм²] / –	0.2 - 10 / 24 - 8		0.2 - 10 / 24 - 8		0.2 - 10 / 24 - 8	
гибкий / AWG	[мм²] / –	0.2 - 6 / 24 - 10		0.2 - 6 / 24 - 10		0.2 - 6 / 24 - 10	
гибкий с кабельным након. / AWG	[мм²] / –	0.25 - 6 / 24 - 10		0.25 - 6 / 24 - 10		0.25 - 6 / 24 - 10	
2 проводника (одинаковые) с кабельным нако.	[мм²]	0.5 - 1.5		0.5 - 1.5		0.5 - 1.5	

Клеммы типа Push-In

Тип	Заказной номер	DTME 6	3034400	DTMED 6	3034413	DTMED 6-PE	3034497
Ширина/длина/высота	[мм]	8.2 / 99.8 / 49.6		8.2 / 99.8 / 49.6		8.2 / 99.8 / 49.6	
Ток/напряжение IEC/UL	[A] / [В]	30 / 500 // - / -		30 / 500 // - / -		- / - // - / -	
жесткий/AWG	[мм²] / –	0.5 - 10 / 20 - 8		0.5 - 10 / 20 - 8		0.5 - 10 / 20 - 8	
гибкий / AWG	[мм²] / –	0.5 - 6 / 20 - 10		0.5 - 6 / 20 - 10		0.5 - 6 / 20 - 10	
гибкий с кабельным након. / AWG	[мм²] / –	0.5 - 6 / 20 - 10		0.5 - 6 / 20 - 10		0.5 - 6 / 20 - 10	
2 проводника (одинаковые) с кабельным нако.	[мм²]	0.5 - 1.5		0.5 - 1.5		0.5 - 1.5	

Болтовые клеммы

Тип	Заказной номер	RT 5-T	3049039	RT 5 RT 5 BU	3049026 3049123	RT 5-PE	3049424
Ширина / длина / высота	[мм]	16.2 / 91.4 / 51		16.2 / 65.0 / 51		16.2 / 65.0 / 51	
Ток / напряжение IEC // UL	[A] / [В]	41 / 1000 // 30 / 600		41 / 1000 // 30 / 600		- / - // - / -	
гибкий / AWG	[мм²] / –	0.1 - 6 / 26 - 10		0.1 - 6 / 26 - 10		0.1 - 6 / 26 - 10	
Кабельный наконечник согласно DIN 46234 // DIN 46237							
Болт клеммы / диаметр / ширина	[мм]	5 / 5.3 / 10 // 5 / 5.3 / 10		5 / 5.3 / 10 // 5 / 5.3 / 10		5 / 5.3 / 10 // 5 / 5.3 / 10	